



Imię:

Język angielski

Nazwisko:

Klasa IV - Jesień/Zima 2020

Uwaga, odpowiedzi może być kilka!

1. Jak powiedzieć po angielsku „przepraszam”?

- ☐ What's that? ☐ Excuse me. ☐ Look! ☐ I don't understand.

2. Które miesiące należą do pory roku „spring”?

- ☐ June, July, August ☐ September, October, December ☐ March, April, May

3. The son of my aunt is my....

- ☐ dad ☐ uncle
☐ cousin ☐ mom

4. The daughter of my grandmother is my....

- ☐ uncle ☐ mom
☐ grandfather ☐ sister

5. This is your pen. This pen is....

- ☐ my ☐ mine
☐ yours ☐ her

6. Które kraje znajdują się w Europie?

- ☐ Greece ☐ Egypt
☐ India ☐ China

7. Znajdź zdanie: „Nie jestem głośny”.

- ☐ I'm not ugly. ☐ It's not slow.
☐ I'm not noisy. ☐ She's not tall.

8. Znajdź osoby, które pracują w szkole:

- ☐ a secretary ☐ a waiter
☐ a head teacher ☐ a teacher

9. Zaznacz kraje, w których językiem urzędowym jest angielski.

- ☐ Poland ☐ England ☐ Italy ☐ India

10. Symbole Irlandii to:

- ☐ a rose ☐ a shamrock
☐ St. Patrick ☐ The Union Jack

11. Whose dog is that?

- ☐ It's the children dog. ☐ It's their dog.
☐ It's the children's dog. ☐ It's a dog.

12. Znajdź przymiotniki.

- ☐ boring ☐ interested
☐ stupid ☐ serious

13. Jak przetłumaczyć „I don't like athletics”?

- ☐ Nie lubię atletów.
☐ Nie lubię lekkiej atletyki.

14. Napisz koń po angielsku.

.....

15. Które czynności można wykonywać w domu?

- ☐ send a text message
☐ ride a horse ☐ play cards

16. Które słówka oznaczają coś do ubrania?

- ☐ a scar ☐ a tracksuit ☐ flip-flops ☐ a jumper

17. Znajdź rzeczy, które można „brush”.

- ☐ Legs ☐ teeth ☐ hair

18. Znajdź prawidłową odpowiedź na pytanie: „Can you play chess?”

- ☐ Yes. ☐ No. ☐ Yes, I can. ☐ No, I don't.

19. Znajdź prawidłowo ułożone zdania.

- ☐ My sister does her homework every day.
☐ He watches TV once a week.
☐ It go to school every day.
☐ I have scrambled eggs for dinner.

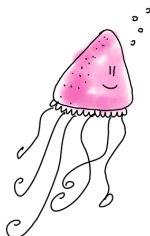

20. Znajdź prawidłową odpowiedź na pytanie: „Have we got any milk in the fridge”?

- ☐ Yes, we do. ☐ Yes, we have some. ☐ Yes, we have any. ☐ No, we haven't any.

21. Znajdź przedmioty, które są w pokoju młodzieżowym.

- ☐ a diary ☐ a poster ☐ a radio ☐ a pear

22. Znajdź prawidłowe zdania.

- ☐ There are three carrots in the fridge. ☐ There are child at school.
☐ There is a plum in the fridge. ☐ There is some biscuits in the jar.

23. Znajdź poprawne tłumaczenie: „On zazwyczaj śpi po południu”.

- ☐ He always sleeps in the afternoon. ☐ He never sleeps in the afternoon.
☐ He sometimes sleeps in the afternoon. ☐ He usually sleeps in the afternoon.

24. Zaznacz zabytki, które znajdują się w Londynie.

- ☐ The London Eye ☐ Louvre
☐ Madame Tussauds ☐ The Buckingham Palace

25. Znajdź prawidłową odpowiedź na pytanie: "What's your favourite game?"

- ☐ It's Minecraft. ☐ It's football. ☐ It's LEGO. ☐ It's a doll.

26. Znajdź prawidłową odpowiedź na pytanie: „What's your name?"

- ☐ My name is Steve. ☐ I'm Steve.
☐ Steve. ☐ Kowalski.

27. Rozwiąż równanie: nineteen plus seventy- two is:

- ☐ 81 ☐ 91 ☐ 101 ☐ 53

28. Wybierz prawidłowo napisane nazwy przedmiotów szkolnych:

- ☐ P.e. ☐ P.E.
☐ Geography ☐ I.T.C.

29. Znajdź angielskie nazwy przedmiotów szkolnych:

- ☐ Polish ☐ Science ☐ Maths ☐ W-f

30. Jak powiedzieć po angielsku: „To niesprawiedliwe!”

- ☐ Come on! ☐ Where is the justice?
☐ It's not fair! ☐ Let's have a look!

31. Zaznacz odpowiedź zawierającą wszystkie pory roku.

- ☐ January, summer, spring, autumn ☐ spring, summer, autumn, winter
☐ winter, July, spring, autumn ☐ October, winter, autumn, spring

32. Przedimek „an” stawiamy przed:

- ☐ rzeczownikami w liczbie mnogiej ☐ rzeczownikami w liczbie pojedynczej
☐ spółgłoskami ☐ samogłoskami

33. Zaznacz poprawne tłumaczenie zdania. "Julia często zapomina zabrać książek."

- ☐ Julie often remembers to take her books. ☐ Julie usually doesn't have books.
☐ Julie always remembers to take her books. ☐ Julie often forgets to take her books.

