



Imię:

Nazwisko:

Zintegrowane sprawności
klasa III - Wiosna 2019

Uwaga odpowiedzi może być kilka

1. Hymn Unii Europejskiej to:

- | | |
|--|---|
| <input type="checkbox"/> Oda do młodości | <input type="checkbox"/> Oda do radości |
| <input type="checkbox"/> Oda do miłości | <input type="checkbox"/> Oda młodości |

3. Paprocie i wrzosa można spotkać w:

- | | |
|---|---------------------------------------|
| <input type="checkbox"/> koronach drzew | <input type="checkbox"/> runie leśnym |
| <input type="checkbox"/> pustyni | <input type="checkbox"/> podszycie |

5. Ile ósemek jest w ćwierćnucie?

- | | |
|----------------------------|----------------------------|
| <input type="checkbox"/> 2 | <input type="checkbox"/> 4 |
| <input type="checkbox"/> 6 | <input type="checkbox"/> 8 |

2. Jeśli jest rok przestępny to luty wówczas ma:

- | | |
|---------------------------------|---------------------------------|
| <input type="checkbox"/> 29 dni | <input type="checkbox"/> 28 dni |
| <input type="checkbox"/> 27 dni | <input type="checkbox"/> 31 dni |

4. Światowy Dzień Ziemi obchodzimy:

- | | |
|--------------------------------------|--------------------------------------|
| <input type="checkbox"/> 22 kwietnia | <input type="checkbox"/> 21 kwietnia |
| <input type="checkbox"/> 21 marca | <input type="checkbox"/> 22 marca |

6. Wynik dzielenia to:

- | | |
|----------------------------------|-----------------------------------|
| <input type="checkbox"/> iloczym | <input type="checkbox"/> suma |
| <input type="checkbox"/> iloraz | <input type="checkbox"/> dzielnik |

7. Wrzenie wody następuje w temperaturze 100 stopni Celsjusza, w wyniku tego powstaje:

- | | | | |
|-------------------------------|--------------------------------|-------------------------------------|------------------------------|
| <input type="checkbox"/> mgła | <input type="checkbox"/> ciecz | <input type="checkbox"/> para wodna | <input type="checkbox"/> dym |
|-------------------------------|--------------------------------|-------------------------------------|------------------------------|

8. W której odpowiedzi nie pojawił się liczebnik:

- | | |
|---|--|
| <input type="checkbox"/> pies, kot, trzynasty | <input type="checkbox"/> biega, sześć, słoń |
| <input type="checkbox"/> pisze, liczy, mysz | <input type="checkbox"/> pierwszy, trzeci, ostatni |

9. Zaznacz datę, która rozpoczyna daną porę roku:

- | | | | | | |
|--------|---------------------------------|--------------------------------|--------|---------------------------------|---------------------------------|
| wiosna | <input type="checkbox"/> 21 III | <input type="checkbox"/> 22 VI | jesień | <input type="checkbox"/> 23 IX | <input type="checkbox"/> 22 XII |
| lato | <input type="checkbox"/> 21 VI | <input type="checkbox"/> 22 VI | zima | <input type="checkbox"/> 22 XII | <input type="checkbox"/> 23 XII |

**10. Sprawdź, czy wyrazy napisane są w kolejności alfabetycznej. Zaznacz TAK - jeśli kolejność jest prawidłowa, NIE – jeśli kolejność jest nieprawidłowa.**

- | | | |
|---|------------------------------|------------------------------|
| domek, drabina, drogo, dzwonek, dziadek, dynia | <input type="checkbox"/> TAK | <input type="checkbox"/> NIE |
| aparat, muszla, mysz, Małysz, praca, pralka | <input type="checkbox"/> TAK | <input type="checkbox"/> NIE |
| aparat, apaszka, burak, cytryna, garnek, foka | <input type="checkbox"/> TAK | <input type="checkbox"/> NIE |
| dzieciół, las, ludzie, marionetka, teatr, zamek | <input type="checkbox"/> TAK | <input type="checkbox"/> NIE |

11. Mama kupowała do domu kolorowe, ozdobne kubki. Cena jednego ozdobnego kubka wynosiła 9zł. Mama dała 100zł, a otrzymała 55zł reszty. Ile kubków kupiła?

- | | | | |
|----------------------------|----------------------------|----------------------------|----------------------------|
| <input type="checkbox"/> 6 | <input type="checkbox"/> 4 | <input type="checkbox"/> 5 | <input type="checkbox"/> 9 |
|----------------------------|----------------------------|----------------------------|----------------------------|



12. Sąsiadem Polski nie jest:

- | | |
|-----------------------------------|----------------------------------|
| <input type="checkbox"/> Słowacja | <input type="checkbox"/> Francja |
| <input type="checkbox"/> Litwa | <input type="checkbox"/> Estonia |

14. Iloczyn i iloraz liczb 9 i 3 wynosi:

- | | |
|----------------------------------|---------------------------------|
| <input type="checkbox"/> 12 i 6 | <input type="checkbox"/> 27 i 3 |
| <input type="checkbox"/> 27 i 27 | <input type="checkbox"/> 3 i 0 |

16. Strzałka na mapie konturowej Polski wskazuje:

- ☐ północ
- ☐ wschód
- ☐ zachód
- ☐ południe

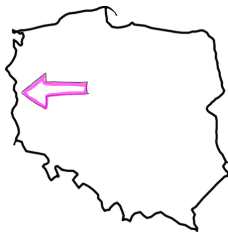

13. Ziemniak, burak oraz marchew to rośliny:

- | | |
|----------------------------------|---|
| <input type="checkbox"/> oleiste | <input type="checkbox"/> okopowe |
| <input type="checkbox"/> zbożowe | <input type="checkbox"/> trujące dla zwierząt |

15. Uzupełnij: Wybiera się jak... za morze.

- | | |
|---------------------------------|-----------------------------------|
| <input type="checkbox"/> bocian | <input type="checkbox"/> mewa |
| <input type="checkbox"/> sójka | <input type="checkbox"/> jaskółka |

17. Gdzie została podana błędna rodzina wyrazów?

- ☐ król, królestwo, królik
- ☐ las, leśniczy, zalesiony
- ☐ kurz, zakurzony, odkurzacz
- ☐ brak prawidłowej odpowiedzi



18. Co znajduje się na szczycie piramidy zdrowego odżywiania?

- | | |
|-----------------------------------|--|
| <input type="checkbox"/> mięso | <input type="checkbox"/> warzywa i owoce |
| <input type="checkbox"/> słodycze | <input type="checkbox"/> nabiał |

19. Adresat to:

- ☐ osoba, która napisała list
- ☐ osoba, do której list jest wysyłany
- ☐ osoba, która dostarcza list

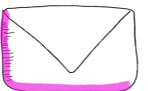

20. Krótszy bok prostokąta ma długość 3 cm, a dłuższy 7 cm. Oblicz obwód tego prostokąta wynosi:

- | | |
|--------------------------------|--------------------------------|
| <input type="checkbox"/> 20 cm | <input type="checkbox"/> 10 cm |
| <input type="checkbox"/> 27 cm | <input type="checkbox"/> 37 |

21. W Której grupie daty ułożone są chronologicznie:

- ☐ 6 II, 9 IV, 3 VII, 1 XI, 7 IX
- ☐ 8 II, 9 IV, 9 V, 2 IX, 1 XII
- ☐ 8 III, 9 V, 10 IV, 11 IX, 12 VIII

22. Ile w podanym zdaniu powinno być przecinków:

Na wiosnę przylatują do nas: jaskółki bociany skowronki i czaple.

- | | | | |
|----------------------------|----------------------------|----------------------------|----------------------------|
| <input type="checkbox"/> 0 | <input type="checkbox"/> 1 | <input type="checkbox"/> 2 | <input type="checkbox"/> 3 |
|----------------------------|----------------------------|----------------------------|----------------------------|

23. Zaznacz właściwą odpowiedź określającą osobę, liczbę, czas podanego czasownika: biegali.

- | | |
|--|---|
| <input type="checkbox"/> osoba 2, liczba pojedyncza, czas teraźniejszy | <input type="checkbox"/> osoba 3, liczba mnoga, czas przeszły |
| <input type="checkbox"/> osoba 3, liczba pojedyncza, czas przyszły | <input type="checkbox"/> brak poprawnej odpowiedzi |

24. Przeczytaj uważnie każde zdanie i zaznacz TAK, – jeśli zdanie jest prawdziwe, NIE - jeśli zdanie jest fałszywe.

Rzeki na mapie zaznaczone są kolorem niebieskim.

☐ TAK

☐ NIE

Góry na mapie zaznaczone są kolorem zielonym.

☐ TAK

☐ NIE